Районирование:
Россия > Южный ФО > Крым Республика > Бахчисарайский Район > Гибель Японии
Горного Крыма > Горного Крыма > Главной гряды > Ай-Петринский > Гибель Японии

Гибель Японии

Уровень доступа	Стандартный

Кадастровый номер	4427/3355-24
Альтернативный номер	191-3

Длина, м	30
Глубина, м	20
Площадь, $м^2$	27
Объем, $м^3$	172
Амплитуда, м	20

КАРТЫ

Карты пещеры

Основные карты

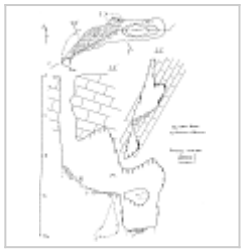

Гибель Японии
План и разрезы. Авторы: Б. Матюшкин и др. 1991 г.

ОПИСАНИЕ

Геология и морфология

КЭп
См. прикрепленные документы

ИССЛЕДОВАНИЯ

История открытия и исследования

Колодец обнаружен 06.11.1989 г. членами с\к Геликтит (Севастополь).

Клубы и группы, ведущие исследования, курирующие организации

СК 'Геликтит' Севастополь

ФОТОГРАФИИ

Гибель Японии

Дальняя часть
Автор: Б.Э. Матюшкин

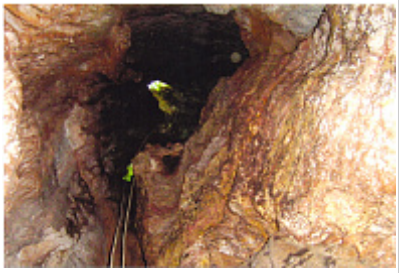

Гибель Японии

Вход снизу
Автор: Б.Э. Матюшкин

ПРИМЕЧАНИЯ

Автор описания/отчет Матюшкин Б.Э.
Введена в кадастр пещер Крыма 04.10.2011

Внес в ИПС - ИСК Симферополь 1 июля 2025 в 15:44