Районирование:
Россия > Южный ФО > Краснодарский Край > Центральная
Большой Кавказ > Южного склона > Сочинская > Ахун-Ахштырский > Ахун > Центральная

Центральная

Уровень доступа	Стандартный

Кадастровый номер	4333/3948-5
Альтернативный номер	-

Длина, м	13
Проективная длина, м	10
Глубина, м	3
Амплитуда, м	3

Генезис	Карстовый
Вмещающие породы	Известняк
Геологический возраст вмещающих пород	К Мел

Краткое описание

Пещера находится на территории Сочинского Национального парка

ОПИСАНИЕ

Геология и морфология

Горизонтальная галерея на дне 2-3-х метрового колодца

ИССЛЕДОВАНИЯ

История открытия и исследования

Обнаружена жителем Сочи Сергеем Павловичем Батраковым.
04.12.2021 исследована спелеологами Секции спелеологии Сочинского отделения Русского Географического общества (Беркус О.Э.)

ФОТОГРАФИИ

Вход

Автор: Захаров Е.В.

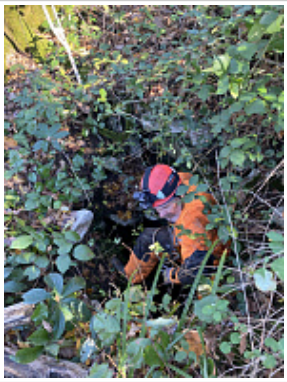

Первопрохождение Беркус О.Э.

Автор: Захаров Е.В.

Внес в ИПС - Захаров Евгений 1 июля 2025 в 04:28

Последнее обновление информации:
Захаров Евгений - 12.12.2021 в 13:57, 13.12.2021 в 14:23